



中國生理學會

第 24 屆第 1 次 (105 年度)

會員大會

紀錄

日期：104 年 3 月 26 日 (星期六)

時間：14:45- 15:45

地點：國防醫學院 第二 教室

(台北市內湖區民權東路 6 段 161 號)

中國生理學會  
第 24 屆第 1 次 (105 年度) 會員大會 紀錄

時間：105 年 3 月 26 日 (星期六) 14:45- 15:45

地點：國防醫學院 第二教室

(地址：台北市內湖區民權東路 6 段 161 號)

出席人員：普通會員+永久會員：156 人、學生會員 180 人、委託書 10 份。

主席：謝博軒理 理事長；

理事長 謝博軒

紀錄：何應瑞



頒獎

頒贈紀念品

**浦筱峰**教授 擔任中國生理學雜誌編輯經理  
貢獻卓著

壹、工作報告

1. 生理學會 90 週年慶祝

於生醫年會期間，在本會議場布置海報「歷史走廊」



## 2. 辦理研討會

### 精進研究與教學研習會暨科技部研究成果發表會

地點：中興大學惠蓀實驗林場

時間：104年9月4-5日；報名：76人



**中國生理學會精進研究與教學研習會暨科技部研究成果發表會 2015**

- 時間：2015/9/4-5
- 地點：中興大學惠蓀實驗林場

本活動提供研究、教學以及申請計畫的交流平台，傳承研究經驗、交流學術情誼，與會者發表研究成果，互相切磋交換經驗。

專家學者齊聚一堂，凝聚研究與教學能量，提升基礎醫學的研究與教學水準，增加國際競爭力。新進人員經由經驗的傳承和交流得以建立正確的研究態度和對未來研究方向的規劃，激勵從事研究動能。

9/4 (五)



項目	收入	支出	致謝
報名費	86,500		
生推中心補助款	107,020		蔡司長、林赫 理事
生理學門補助款	108,364		許勤 理事
費用		322,995	
合計		<b>-21,111</b>	

## 3. 學會網頁更新

網址：<http://www.cps.org.tw/>

新增：1. 學術交流

2. 歷史走廊

3. 線上 VISA 付費功能

### 後台檢視資料

繳款編號	姓名	金額	狀態	付款	訂單日期	
CPS201601050001		200	正常		2016/1/5 13:32	
CPS201601040001		9,092	正常	已付款	2016/1/4 12:59	
					2016/1/4 13:02	
CPS201512310003		1,000	正常	已付款	2015/12/31 15:49	
					2015/12/31 15:50	
CPS201512310001		200	正常	已付款	2015/12/31 13:14	
					2015/12/31 13:16	
CPS201512290001	100	正常			2015/12/29 13:52	
CPS201512280014	100	正常	已付款		2015/12/28 18:19	
				2015/12/28 18:21		

### 聯信中心請款

信用卡卡號	端末機代號	處理狀態	驗證結果	國外卡	交易代碼	交易		
						交易日期	交易時間	回覆訊息
***8102	70510802	請款完成	成功	否	02-請款	20151228	17:53:58	請款成功
***1432	70510802	請款完成	成功	否	02-請款	20151228	18:21:58	請款成功
***3702	70510802	請款完成	成功	否	02-請款	20151231	13:16:00	請款成功



#### 4. 獎勵學生會員出席國際學術會議

2015 生醫年會論文競賽特別獎  
補助出席 2015 FAOPS 年會  
張寧、傅兆麟（成大生理所）



#### 5. 本會組團出席 2015 FAOPS 年會

##### (1) 代表團成員

(特別感謝華瑜老師、謝坤叡老師)

謝博軒	預醫所
何應瑞	中山醫
華瑜	高雄長庚
余佳慧	臺大生理所
曾清俊	高榮教研部
謝坤叡	慈大生理科
楊淑娟	慈科通識中心
蔡美玲	成功大學
陳景宗	長庚大學
王昭仁	高醫生理
林赫	中興生科

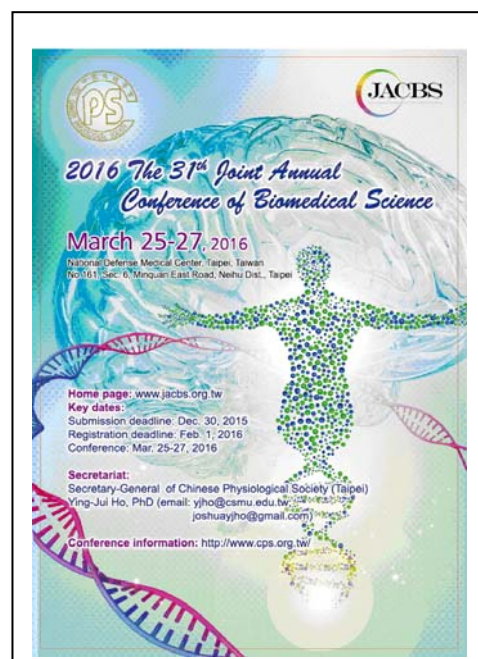

(2) 恭喜：華瑜教授、蔡美玲教授 當選 FAOPS 理事

(3) 製作贈品邀請國外學者投稿生醫年會

外國學者（日、俄、香港）投稿將前來與會



#### 6. 會員現況

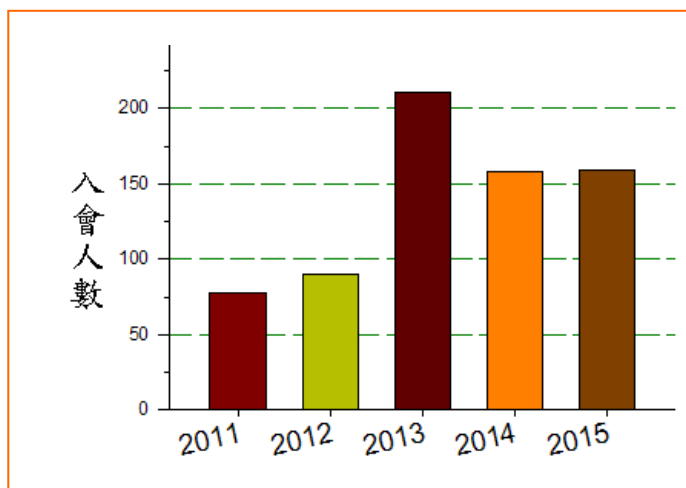

## 7. 學會房舍管理

購價：4,200,000 (2013.08.15 購入)

現值：5,800,000 (6 筆實價登錄推估)

投報率：3.4%

年/月	房租	備註
102/10	6,000	10/15- 10/31
102/11	12,000	
102/12	12,000	
103/1	12,000	
103/2	12,000	
103/3	12,000	
103/4	12,000	
103/5	12,000	
103/6	12,000	
103/7	12,000	
103/8	12,000	
103/9	12,000	
103/10	12,000	
103/11	12,000	
103/12	12,000	
104/1	12,000	
104/2	12,000	
104/3	12,000	
104/4	12,000	
104/5	12,000	
104/6	12,000	6/30退租
104/7	0	
104/8	0	
104/9	12,000	9/1入住
104/10	12,000	
104/11	12,000	
104/12	12,000	
105/1	12,000	
105/2	12,000	
105/3	12,000	
合計	330,000	



## 8. 生醫年會（第31屆）辦理狀況

### (1) 論文數

學會	2016	2015	2014	2013	2011
生理	179	171	173	197	149
藥理	124	144	153	167	186
解剖	117	69	49	66	50
生化	178	181	219	250	156
細分	200	264	245	322	373
臨生	25	44	25	24	42
毒物	89	100	63	90	102
合計	912	973	927	1,116	1,058

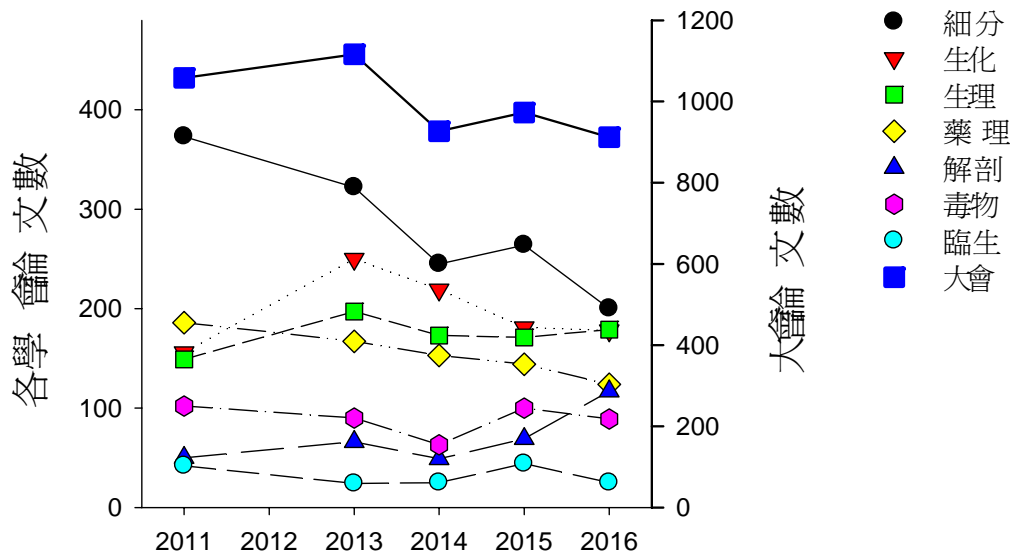

### (2) 論文競賽 (中山醫大廖娟妙老師協助)

(a) 邀請評審委員人數 (80 人)

(b) 數量

	初賽	複賽
口頭	8	6
海報	76	21

(c) 獎勵辦法： (總獎金 61,000 元)

名次	口頭	海報
第一名	10,000	8,000 (1 位)
第二名	8,000	4,000 (3 位)
第三名	5,000	2,000 (5 位)
第四名	4,000	
佳作	2,000 (2 位)	(10 位)

上述獎項均頒發獎狀乙紙。

(3) 鼓勵遠道之「學生會員」

補助部分交通費：中彰投地區：500 元；

宜花東雲林及雲林以南地區：800 元。

(4) 報到人數

年	2013	2014	2015	2016
人數	2,182	2,398	2,371	??

(5) 盈餘分配：

40%均分；40%出席會員比例；20%論文數

學會	報到 人數	有效會 員數	有效% 佔總出席%	30 屆 分配款	29 屆 分配款	28 屆 分配款	27 屆 分配款
生理	415	335	81 17.2%	551,916	716,536	416,756	267,644
藥理	373	271	73 15.5%	66,0661	416,612	476,515	283,910
解剖	224	173	77 9.31%	37,5142	389,216	404,306	331,001
生化	381	301	79 15.7%	53,3639	637,813	515,109	321,788
細分	485	385	79 20.2%	65,6922	480,537	533,784	377,068
臨生	319	287	90 13.3%	42,3834	433,862	490,209	411,079
毒物	212	103	49 8.8%	32,6308	265,424	518,533	164,136
合計	2,409	1,855	100% 100%	3,528,422	3,340,000	3,355,212	2,156,626

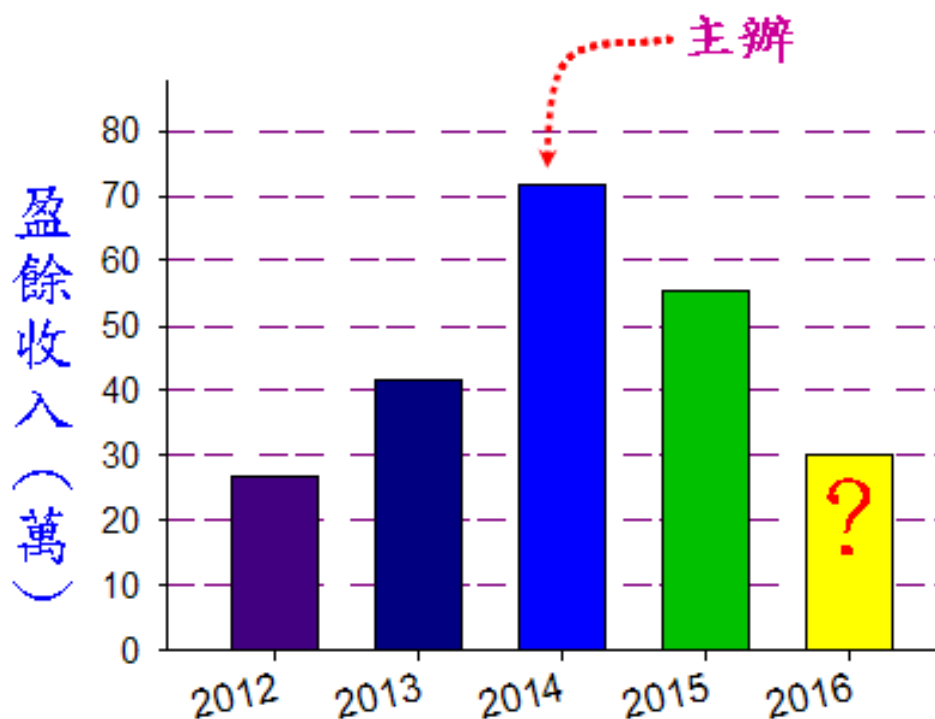



(6) 生醫年會議程

105年3月26日 星期六							105年3月27日 星期日						
一樓		二樓		三樓			一樓		二樓		三樓		
藥理學會	生理學會	細分生學會	臨床生化	解剖學會	生化學會	毒物學會	藥理學會	生理學會	細分生學會	臨床生化	解剖學會	生化學會	毒物學會
1教室	2教室	30教室	31教室	32教室	33教室	34教室	1教室	2教室	30教室	31教室	32教室	33教室	34教室
09:00 大會主題競賽 決議1 O01-O04							08:45 解剖學會 口頭論文報告 (王昭穎)						
09:30 開幕(30教室)							09:45 毒物學會 研究生口頭論文 競賽 (姜玉剛) O41-O43						
10:00 休息							10:00 休息(大會提供茶點於休息區)						
10:15 休息							10:00-11:10 Neurotoxicology						
10:15-11:15 Transitional Medicine 林水龍 陳儀芬 謝清河 (李水媛) S13-S15							10:15-11:15 細分生學會 L5特別演講 江安世 (方偉堂)						
10:15-11:15 藥理學會 研究論文獎 決議演講 (張文蔚)							10:15-11:15 臨床生化 L6特別演講 蔡人祥 (方偉堂)						
11:00 休息							10:15-11:15 解剖學會 L1特別演講 謝松蒼 (高國興)						
11:00-12:00 生理學會 會員大會 (方偉堂)							10:15-11:15 生化學會 L2特別演講 陳慶士 (王德卿)						
11:15 看板論文競賽							11:15 毒物學會 會員大會 (康照洲)						
12:00 看板論文競賽							11:15 生醫年會大會特別演講(致德堂) 演講者: <b>蔡立慈 院士</b> (高國興)						
12:00 科技術研討會							12:00 看板論文競賽						
13:00 Elsevier 外資有限公司 華昇有限公司 保立生化學股份 有限公司 臺灣聚興成世 國科技股份有限公司 諾貝爾生物有限公 司 基龍非克斯生物科 技股份有限公司							12:00 科 技 新 知 研 討 會						
13:00 看板論文競賽							13:00 看板論文競賽						
13:45 生理學會 L4特別演講 Plenary Lecture Yoshihiro Kubo (符文美)							13:45-14:30 生化學會 口頭論文競賽 O31-O33 休息						
14:00 藥理學會 L3特別演講 Kubo (符文美)							14:30-14:45 看板論文競賽 O34-O37						
14:00 Neuroscience 孫一揚 陳聖彰 邱麗珠 (陳儀芬) S16-S19							14:45-15:15 毒物學會 L7特別演講 ER stress, Chronic Kidney Disease, and Aging Dr. Reiko Inagi (康照洲)						
14:00 The Utility of Big Data in Laboratory Medicine 蕭明斯 周文堅 李傳得 (劉俊仁) S20-S22							15:15-16:00 毒物學會 口頭壁報論文 競賽頒獎 (康照洲)						
14:00 Neuroscience 鄭建福 蔡忠珍 黃煥倫 王光逸 (司君一) S1-S4							15:45-16:45 休息(大會提供茶點於休息區)						
14:00 Tumor microenvironment 楊晨華 沈海龍 李華宗 沈廷盛 (王陸海) S5-S8							16:00 生理學會 博士生暨新科 博士口頭論文 競賽 (陳景宗) O25-O30						
14:00 13:45-15:45 毒物學會 研究生口頭論文 競賽 (姜玉剛) O15-O24							16:00 大會主題競賽 決議1 O05-O08						
14:00 休息(大會提供茶點於休息區)							16:00 大會聯合 口頭報告1 腫瘤/轉譯醫學 O09-O11						
15:45 休息(大會提供茶點於休息區)							16:00 大會聯合 口頭報告2 神經學/生物技術 O12-O14						
16:00 生理學會 博士生暨新科 博士口頭論文 競賽 (陳景宗) O25-O30							16:00 大會聯合 口頭報告3 神經學/生物技術 O12-O14						
16:00 看板論文競賽							16:00 「中華民國毒理 學家資格認證考 試」經驗分享						
17:00 看板論文競賽							16:00-16:45 生化學會 口頭論文競賽 O38-O40						

9. 2016 ICPS 規劃議程及推薦演講人

日期：9月25-28

(1). New developments from animal models of obesity and diabetes:

Physiology, pathophysiology and genomics

華瑜 (高雄長庚醫院生物醫學轉譯中心)

洪麗滿 (長庚大學生物醫學系)

阮琪昌 (陽明生理所)

(2). Synaptic function and plasticity in health and disease

李怡萱 (陽明大學生理所)

李小媛 (中研院生醫所)

陳景宗 (長庚大學生物醫學研究所)

(3). Frontiers in pain physiology - from receptors to higher functions

陳志成 (中研院生醫所)

徐百川 (中研院生醫所生醫)

汪志雄 (國泰醫院麻醉科)

10. 國科會補助中國生理學會發行中國生理學雜誌

110萬元 (去年60萬)

11. CJP 業務

(1) 增聘副經理編輯：余青翰 老師 (中山醫大生理科)

(2) 線上投審稿系統 (華藝。自 2015 年 4 月 1 日-2018 年 3 月 31 日止)

- 1.本會每年應提撥費用新台幣貳拾萬元整予華藝。
- 2.本會可獲得權利金，授權內容內容使用費之 35%。

(3) 彩頁印刷費抵免辦法

作者以推薦廣告抵免各項出版費用辦法

凡推薦合法廠商公司在中國生理學雜誌刊登廣告乙則  
(目前一般內頁黑白廣告費用為新台幣 5,000 元)，

可抵免下列任一項出版費用：

1. 彩頁 1 頁
2. 排版稿 6 頁
3. 投稿費 6 次
4. 英文編修費 1 次

(4) 王主編報告

## 貳、議案

### 一、103 年度決算暨 104 年度預算案 (提案人：謝博軒 理事長)

- 說明：1. 收支決算表、現金出納表、資產負債表、財產目錄、定存基金收支表及104年度工作計畫、收支預算表、工作人員待遇表。
2. 經第23屆第6次理監事會通過，提請討論。 【附件一】

決議：通過。

### 二、章程修訂案 (提案人：謝博軒 理事長)

- 說明：1. 為使會務運作順暢，部分章程內容予以修正如下。

決議：通過。

### 三、選舉第 24 屆理監事（提案人：理事長）

說明：依照往例：(1) 現任理監事為當然候選人。(2) 現任理監事推薦候選人原則：(a) 入會滿 5 年、(b) 近 3 年為有效會員、(c) 副教授（含）以上職級、(d) 推薦應選名額 1.5 倍人數為候選人。(e) 徵詢當事人意願。

決議：

#### 監事 選舉結果

結果	票數	姓名	現職
當選	48	王錫崗	中國醫大基礎醫學研究所教授
當選	40	李碧雪	國立成功大學生理所教授
當選	53	童吉士	國防醫學院生理學科教授
當選	44	黃娟娟	陽明生理所教授
當選	48	顏茂雄	國防醫學院藥理所教授
候補 1	39	楊志剛	國立陽明大學生理所兼任教授
候補 2	38	郭重雄	慈濟大學藥理暨毒理所教授

#### 理事 選舉結果

結果	票數	姓名	現職
當選	26	王家儀	台北醫學大學生理學科教授
當選	47	何應瑞	中山醫心理系教授
當選	29	余佳慧	台大生理所教授
當選	38	李怡萱	國立陽明大學生理所教授
當選	24	阮琪昌	陽明生理所教授
當選	37	林赫	國立中興大學生命科學系教授
當選	24	張雅雯	成大生理所教授
當選	38	陳景宗	長庚大學生理藥理科主任
當選	28	曾清俊	高雄榮民總醫院教學研究部研究員
當選	57	華瑜	高雄長庚學轉譯中心研究員
當選	66	蔡少正	成功大學生理學研究所
當選	34	蔡美玲	國立成功大學生理所副教授
當選	30	謝坤叡	慈濟大學生理所副教授
當選	64	謝博軒	國防醫學院生理學科教授
當選	20	樓迎統	長庚學校財團法人長庚科技大學校長
候補 1	20	黃志揚	中國醫藥大學醫學研究所
候補 2	17	游一龍	成功大學行為醫學所教授

### 參、臨時動議

無

散會：15:30PM

【附件一】收支決算表、現金出納表、資產負債表、財產目錄、定存基金收支表及 104 年度工作計畫、收支預算表、工作人員待遇表。

【附件二】章程修訂對照表。

	修改 後	修改 前
第十五條	<p>本會置理事十五人，監事五人，由會員選舉之，組織理事及監事會議。<b>理監事連選得連任者不得超過總人數之三分之二。理監事成員中現任大專院校或研究機構之教學研究人員應佔五分之三以上。</b></p> <p>選舉前項理事、監事時，依計票情形得同時選出候補理事三人，候補監事一人，遇理事、監事出缺時，分別依序遞補之。</p> <p>本屆理事會得提出下屆理事、監事候選人參考名單。</p> <p>理事、監事得採用通訊選舉。但不得連續辦理。通訊選舉辦法由理事會通過報請主管機關核備後行之。</p> <p><b>由當選之理事中選出五位常務理事，協助推動學會業務。</b></p>	<p>本會置理事十五人，監事五人，由會員選舉之，組織理事及監事會議。</p> <p>選舉前項理事、監事時，依計票情形得同時選出候補理事三人，候補監事一人，遇理事、監事出缺時，分別依序遞補之。</p> <p>本屆理事會得提出下屆理事、監事候選人參考名單。</p> <p>理事、監事得採用通訊選舉。但不得連續辦理。通訊選舉辦法由理事會通過報請主管機關核備後行之。</p>
第三六條：	<b>本章程經本會 105 年 03 月 26 日第 24 屆第 1 次會員大會通過，</b> 並報內政部備查。	本章程經本會 104 年 03 月 21 日第 23 屆第 2 次會員大會通過，並報內政部 104 年 04 月 20 日台內團字第 1040028145 號、1040059031 號函准予備查。

【附件三】理監事選舉計票結果照片。

中國生理學會第 24 屆 監事 選票統計

姓名	得票數	姓名	得票數
48 王錫興	正正正正正正正正	44 黃朝瑞	正正正正正正正正
1 李信達	正正	39 潘志剛	正正正正正正正正
4 陳聖雲	正正正正正正正正	40 賴茂雄	正正正正正正正正
14 林天南	正正正		
38 郭重雄	正正正正正正正正		
59 黃吉士	正正正正正正正正		

中國生理學會第 24 屆 理事 選票統計

姓名	得票數	姓名	得票數	姓名	得票數
26 王家儀	正正正	11 蘇季瑛	正正	8 賴亮全	正
49 柯應瑞	正正正正正正	38 陳景宗	正正正正	3 謝坤敏	正正正
29 余佳慧	正正正	3 陳贊如	正	17 謝博軒	正正正正正正
14 吳紅琳	正正	8 曾清俊	正正正		
30 李怡瑩	正正正正	11 謝一龍	正正		
24 阮瑛昌	正正正	57 蘇瑜	正正正正正正		
8 林天南	正	27 黃志揚	正正正		
37 林赫	正正正	21 陳迎純	正正		
13 洪麗滿	正正	68 翁少正	正正正正正正		
41 張雅雯	正正	31 蘇美玲	正正正		



# 出席簽到表

中國生理學會 第24屆 (105年度) 第1次 會員大會 簽到單

(普通會員、永久會員)

序號	姓名	單位
1	謝錦章	成大藥理
2	何允潔	中研院
3	謝博軒	國防生運
4	高元	國防生運
5	張維原	成大生運
6	吳捷修	國防生運
7	彭賢祐	馬偕醫院
8	林維權	中央大學
9	吳子平	NOMC
10	王宗儀	北醫
11	魏建登	北球
12	錢少正	成大
13	劉士瀾	中山區大
14	林蘇	中興大學
15	陳凱	慈大
16	蔡國傑	中山生科
17	曾碧玲	中研院
18	江美治	成大藥理
19	李永明	國防生運
20	丁麗如	南大生科

序號	姓名	單位
21	鍾德惠	台大動科
22	傅育可	屏榮藥局
23	郭賢華	成大生運
24	蔡碧芬	香港大學
25	何明元	成大生運
26	鄭瑛	國防生運
27	葉明	高長使
28	陳慶程	"
29	久保義弘	NZPS, Japan
30	廖育良	中國醫大
31	廖鼎輝	中山區大
32	劉信尔	成大藥理
33	顏光輝	國防生運
34	董相強	中山區
35	李桂欣	國防生運
36	陳學華	長庚大學
37	黃安敏	陽明大學
38	楊川輝	北醫
39	吳清志	北醫大
40	王綿茵	中國醫大

中國生理學會 第24屆 (105年度) 第1次 會員大會 簽到單

(普通會員、永久會員)

序號	姓名	單位
121	阮建昌	陽明生運
122	李憶著	輔仁大學
123	張厚翊	陽明生運
124	朱志山	中國醫大
125	齊淑玲	長庚大學
126	呂育豪	國防生運
127	李火皇	陽明生運
128	黃春霖	國防生運
129	王中林	成大生運
130	李安生	馬偕醫學
131	張慶華	陽明大學
132	楊奕冰	成大生運
133	張百鈞	東華醫院
134	謝卡奇	東海大學
135	蔡美全	台灣大學
136	林綠登	高醫
137	陳書	北醫
138	黃煜	嘉明醫
139	林天學	中研院
140	郭文生	陽明大學

序號	姓名	單位
141	郭志輝	北師大
142	黃志揚	華大
143	李輔怡	新生區專
144	謝志均	長庚科大
145	包水瀾	中國醫大
146	許美鈴	中大學生團
147	陳美香	台中榮總
148	陳致維	成大生運
149	施永興	大仁林
150	陳血志	北球
151	郭志志	慈濟大學
152	邱瑞珍	台北醫大
153	張春冬	文大
154	林洽儒	中國醫大
155	張仰華	中研院
156	林正一	退休MHL
157	何淑立	"
158	蔡東傑	"
159	傅世誠	中研院
160	曾素慧	北醫

中國生理學會 第24屆 (105年度) 第1次 會員大會 簽到單

(普通會員、永久會員)

序號	姓名	單位
41	劉世華	
42	張文騰	
43	陳仁祥	
44	李中慶	
45	郭文彬	
46	楊尚訓	
47	莊季煥	
48	林玉雯	
49	陳信君	
50	唐丁恩	
51	陳曉明	
52	謝建正	
53	劉敏敏	
54	陳學華	
55	符亮琳	
56	林明明	
57	賴靜芳	
58	蔡壽宜	
59	吳明恆	
60	吳漢西	(代林靜學)

序號	姓名	單位
61	蔡維直	
62	吳永玲	
63	劉國輝	
64	許和智	
65	吳文隆	
66	馬盛華	
67	楊季煥	
68	黃冷冷	
69	村世重	
70	孫美玲	
71	陳淑君	
72	蔡曼清	
73	Tikhonova Maria	Scientific Research Institute of Physiology and Basic Medicine
74	Tchoudhury Michael	Scientific Research Institute of Physiology and Basic Medicine
75	Apurva Tamara	Scientific Research Institute of Physiology and Basic Medicine
76	林福榮	
77	楊潔玉	
78	侯秀玫	
79	吳榮明	
80	蔡育沁	

中國生理學會 第24屆 (105年度) 第1次 會員大會 簽到單

(普通會員、永久會員)

序號	姓名	單位
81	謝建正	耕莘醫院
82	呂育豪	國防生運
83	謝建正	國防生運
84	郭敏琪	
85	山崎將生	慈濟醫院
86	山崎瑛	北醫大 Med. Tech.
87	浦淑華	
88	徐雲理	三總 澎湖
89	楊志剛	PSM
90	嚴瑞成	陽明生運
91	周昆	北醫
92	潘俊洋	NOMC
93	吳芳麗	高雄醫大
94	蔡東川	中國醫大
95	李國華	成功大學
96	李茹萍	慈濟大學
97	蔡慧華	慈濟醫院
98	盧之山	北醫生運
99	李俊成	台大醫研
100	廖孔志	台大生運

序號	姓名	單位
101	葉昭仁	式醫藥學
102	周志中	慈濟大學
103	侯佳法	慈濟大學
104	施文文	慈濟大學
105	謝明光	慈濟大學
106	楊淑娟	慈濟醫院
107	郭東益	中山醫藥大學
108	余育翰	中山醫藥大學
109	高美媚	國立台北護理學院
110	林學榮	陽明大學
111	吳鈞琳	陽明大學
112	林慧清	陽明大學
113	王麗之	長庚大學
114	廖介倫	中國醫大
115	黃阿敏	成功大學
116	謝怡敏	陽明大學
117	沈明毅	中國醫大
118	施起維	輔大
119	黃雅嫻	新生護專
120	王淑玲	長庚大學



中國生理學會 第24屆 (105年度) 第1次 會員大會 簽到單

(學生會員)

序號	姓名	單位
1	黃映凡	中山醫
2	葉高亨	輔仁
3	洪茂明	中山醫
4	唐莉婷	中山醫
5	李健如	中山醫
6	林中葶	中山醫
7	張詩涵	中山醫
8	陳韻勛	中山醫
9	黃中依	國防
10	謝明君	台大
11	賴政廷	中興
12	姜舒婷	中山
13	林宜君	東海
14	張凱復	中山醫
15	鄺如瑤	中山醫
16	郭珈寧	中山醫
17	莊博雅	中山醫
18	羅曉璇	中山醫
19	丁國軒	中山醫
20	周心宇	中山醫

序號	姓名	單位
21	管淑萍	中山醫
22	楊廷新	東華
23	陳奕如	中山醫
24	張明涵	中國醫
25	蔡心宇	中山醫
26	溫錦正	北醫
27	王韻琪	中興
28	徐嘉政	國防
29	鄧方婷	成大
30	李玟蓉	成大
31	溫志	國防
32	劉琳文	國防醫
33	楊恩如	台大
34	黃謙	台大
35	丁于翔	中國醫大
36	王諾儀	台大
37	林嘉妤	陽明
38	莊嘉麟	中興
39	Buzudjgor	TMU
40	潘伊菡	國防

中國生理學會 第24屆 (105年度) 第1次 會員大會 簽到單

(學生會員)

序號	姓名	單位
81	潘博全	北醫學
82	黃新寧	輔大
83	毛焜涵	成大
84	何培恒	陽明
85	何嘉欣	成大
86	饒華維	長庚
87	張靖捷	中興
88	陳秉靖	陽明
89	劉水亭	陽明
90	陳佳怡	宜蘭
91	蔡嘉宇	宜蘭
92	張傑丰	宜蘭
93	林仲尹	交大
94	陸博華	東海
95	陳子宜	中國醫
96	尹德冬	中山
97	王冠驛	交大
98	鄭紫尹	慈濟
99	甘育菱	陽明
100	張蕙敏	長榮大學

序號	姓名	單位
101	方雅菁	台大
102	楊凱軒	北醫大
103	林廷良	中山醫
104	蔡欣怡	國防醫
105	高敏涵	中興
106	林欣承	台大
107	黃以恩	成大
108	黃昱傑	陽明
109	洪家琪	北醫
110	林君輝	東華
111	梁心江	國防
112	陳子軒	國防
113	魏修英	國防
114	吳世凱	傳光
115	陳明涵	陽明
116	歐陽翔	中興
117	郭晉君	中山
118	陳佳文	東海
119	李育穎	成大
120	廖詩琪	

中國生理學會 第24屆 (105年度) 第1次 會員大會 簽到單

(學生會員)

序號	姓名	單位
41	陳沛祺	台大
42	林之白	香港醫
43	蕭冠銘	中山醫
44	蘇心傑	中大醫
45	李宜倫	中央大學
46	林宇慶	中山大學
47	林嘉時	中興大學
48	張欣	中央大學
49	劉怡怡	慈濟大學
50	任雅軒	台南大學
51	周秉君	中興大學
52	郭謙庭	台大生理
53	陳怡靜	台大生理
54	余宜靜	台大生理
55	蘇佩欣	台大生理
56	曾思伊	長庚生理
57	邱瑞文	慈濟大學
58	張心煒	成大生理
59	林世平	中國醫
60	金敏之	中國醫

序號	姓名	單位
61	黃中嘉	台大生理
62	鄭文翰	陽明醫
63	魏郁雯	東海大學
64	林偉強	東海大學
65	童詠聖	長庚大學
66	陳信亮	陽明大學
67	張維維	陽明大學
68	葉明暉	高雄醫
69	沈嘉士	慈濟大學
70	沈嘉志	慈濟大學
71	錢鈺好	陽明大學
72	胡雅琪	陽明大學
73	張主龍	中興大學
74	張以傑	中興大學
75	林嘉恩	中興
76	曾文婷	台大生理
77	宋玉維	北醫醫
78	王怡鈺	TMU
79	林梓亭	國防
80	金維恩	清華大學

中國生理學會 第24屆 (105年度) 第1次 會員大會 簽到單

(學生會員)

序號	姓名	單位
121	李仁玉	陽明生理
122	趙曉晴	成大生理
123	李貴倫	文大生技
124	蘇麗宇	文大生技
125	林嘉儀	台大生理
126	楊村云	北醫醫科
127	王俊丞	北醫醫科
128	林于婷	陽明生理
129	楊曉晴	慈濟大學
130	葛俊言	交通大學
131	劉嘉呈	國防生科
132	李緯偉	成功大學
133	徐敬庭	成大生理
134	陳君利	成大生理
135	解怡恩	北醫醫科
136	陳慶雲	慈濟大學
137	張自東	成大生理
138	呂瑞芳	慈濟生解
139	歐敏玲	佛光大學
140	鍾淑芬	台大生理

序號	姓名	單位
141	蘇雨璇	成大生理
142	林學華	陽明生理
143	呂宗儀	恆春心理
144	顏怡敏	陽明生理
145	顏則睿	台大生理
146	易世杰	陽明生理
147	謝清真	慈濟生科
148	陳政清	國防生理
149	黃聖閔	陽明生理
150	陳一鈞	成大生理
151	羅靜	長庚生理
152	曾修雅	中山醫
153	張凱文	慈濟大學
154	吳華泥	國防生理
155	高敏怡	中山醫大
156	游小曼	國防生理
157	陳承霖	國防生理
158	蔡永欣	交大生技
159	紀名學	中國醫
160	許瀚若	中國醫

中國生理學會 第24屆 (105年度) 第1次 會員大會 簽到單

(學生會員)

序號	姓名	單位	序號	姓名	單位
161	李欣庭	中國醫藥大學	181		
162	顏奇可	中國醫藥大學	182		
163	許怡婷	中興大學	183		
164	黃筱暉	中興大學	184		
165	林麗瑩	佛光大學	185		
166	張若福	佛光大學	186		
167	鄭錦昇	佛光大學	187		
168	陳翊臻	佛光大學	188		
169	李曼芝		189		
170	余英豪	佛光大學	190		
171	鄭志銘	陽明大學	191		
172	陳承宏	佛光大學	192		
173	洪雪晏	大葉大學	193		
174	陳志祥	長榮大學	194		
175	陳品均	東華大學	195		
176	楊州	臺北醫學大學	196		
177	楊怡	陽明大學	197		
178	柯品嘉	台大	198		
179	陳楚編	國防	199		
180			200		